Gestão de frotas

Como reduzir custo e ser mais sustentável

Fernando Camejo – Ticket Car

IV Seminário Internacional
Frotas & Fretes Verdes
26 e 27 de novembro de 2015
Rio de Janeiro

O MERCADO NÃO ESTÁ FÁCIL...

Clientes cada vez mais rigorosos e conscientes
Prazos cada vez mais curtos

Inflação
Alta do preço do Combustível
Redução de Demanda

Aquecimento Global
Necessidade de planos imediatos

Alto índice de acidentes
Perigo constante nas rodovias

SER SUSTENTÁVEL É IMPERATIVO

27/09/2015 10h25 - Atualizado em 27/09/2015 14h21

Meta do Brasil é reduzir emissão de gases em 43% até 2030, diz Dilma

Presidente discursou em cúpula sobre desenvolvimento na ONU.
Ela ainda disse que outra meta é zerar desmatamento ilegal até 2030.

Fonte: http://g1.globo.com/mundo/noticia/2015/09/meta-do-brasil-e-reduzir-emissao-de-gases-em-43-ate-2030-diz-dilma.html

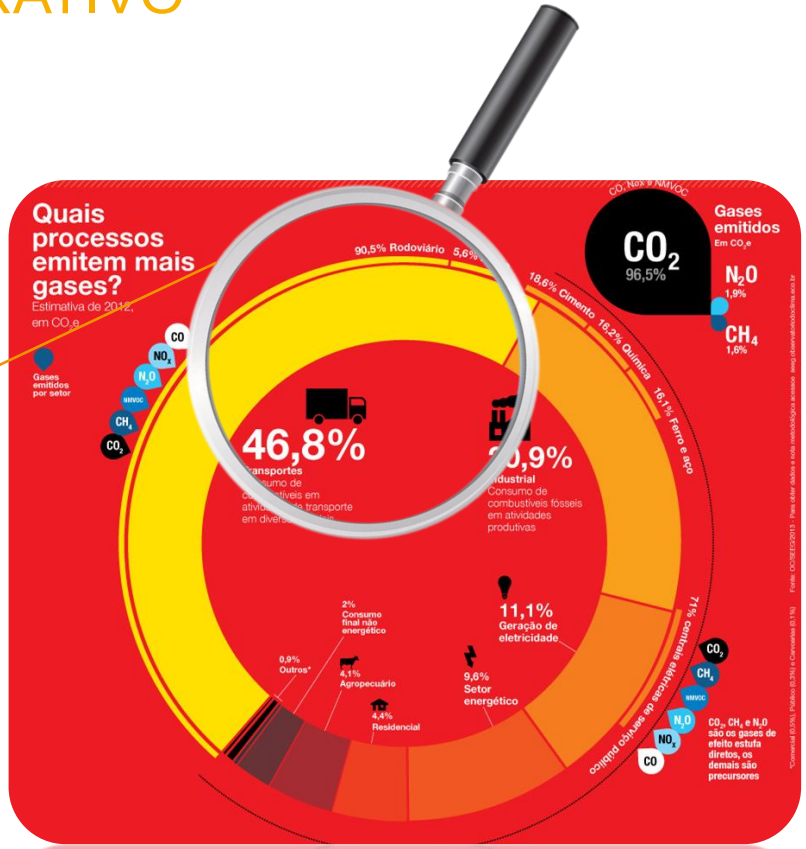

46,8%

Transportes

Consumo de combustíveis em atividades de transporte em diversos modais

90,5% RODOVIÁRIO

MUITO SE FALA DO TRIPPLE-BOTTON-LINE ...

Ganhos ambientais

Ganhos sociais

Ganhos econômicos

A QUESTÃO DE CUSTO É SEMPRE MAIS FORTE ...

É questão de sobrevivência

PORÉM AS VISÕES PODEM ANDAR EM PARALELO

Efetiva Gestão de frota

OLHAMOS COM CUIDADO ALGUNS CUSTOS ...

Mas deixamos de observar outros ....

OLHAR A FROTA POR OUTRO ÂNGULO

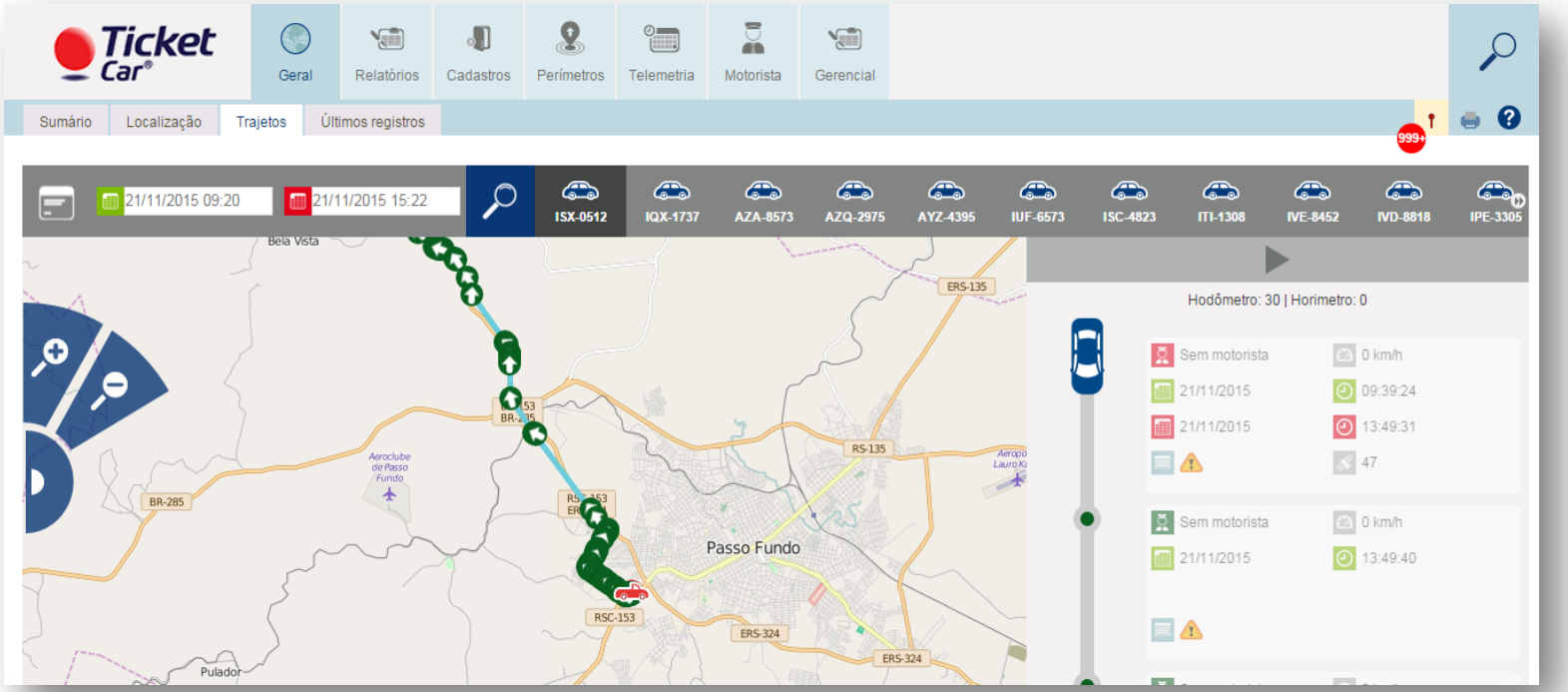

Segurança

Produtividade

Melhores Rotas

OLHAR A FROTA POR OUTRO ÂNGULO

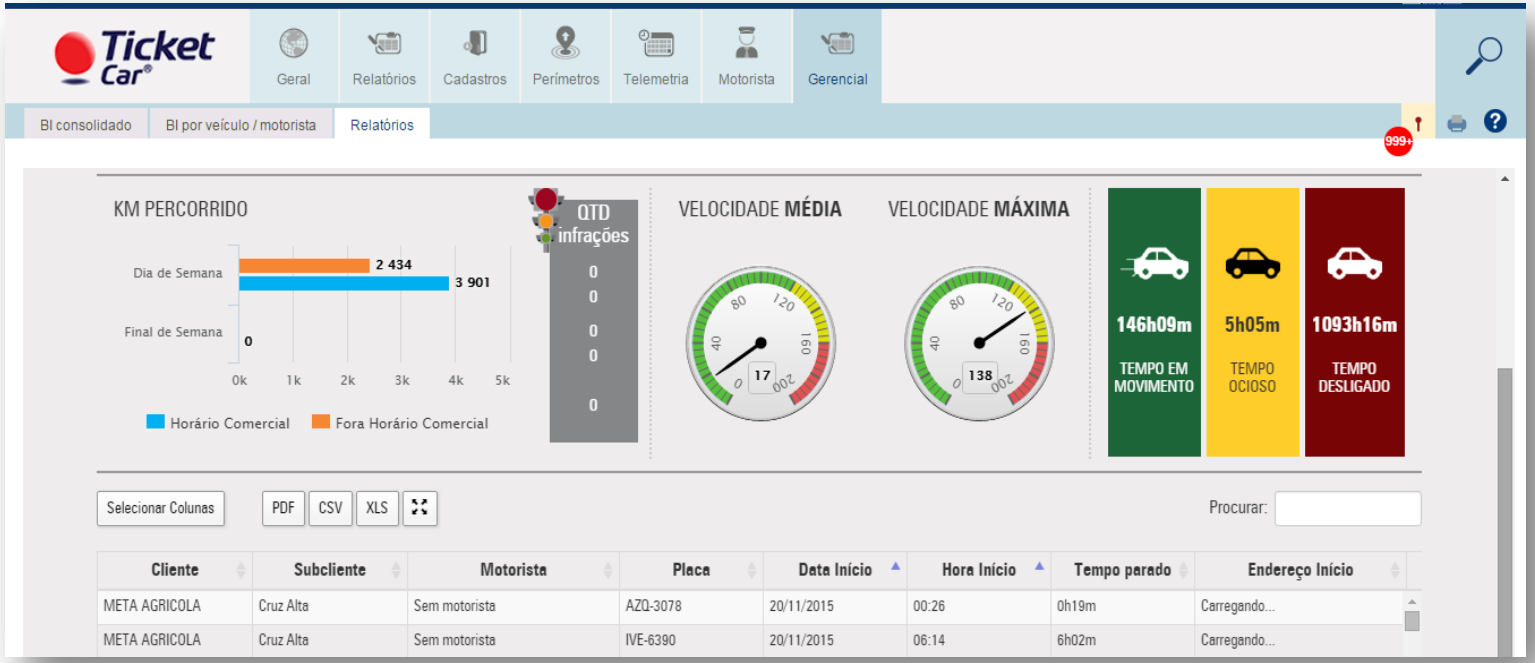

Melhores Condutores

Economia

OLHAR A FROTA POR OUTRO ÂNGULO

Resultado Tangível

Redução Custo

Redução Emissões

Ticket Car®

MUITOS DESAFIOS MAS UM OBJETIVO EM COMUM

Contato

Fernando Camejo – Gerente Produtos
Fernando.camejo@edenred.com
(11) 3066-4283